

主辦單位



協辦單位



美術設計

鱷魚范



贊助廠商



台灣啤酒



廣告



台中捷運
臉書



台中捷運
官網

2021



捷伴台中遊

1-1 文心中清站
食在北平
穿在天津

1-6 文心崇德站
兄弟
好夥伴

1-4 松竹站
搶救寶可夢
道館

7-3a 北屯總站
挑戰大坑
萬里長城

7-3 善社站
董事長帶你
騎做笑單車

1-5 西雅圖小站
回到過去
古蹟探訪

1-8 文華高中站
當美街 遇見
科學

1-9 文心櫻花站
來台中必逛夜市

110 市政府站
百貨購物 看歌劇

111 小安宮站
公益美食
行大運

112 文心森林公園站
浪人情歌
一起唱

113 南屯站
犁頭店穿
水展鑽藝

114 豐樂公園站
... 城市運動 ...
... 好 easy ...

115 大慶站
DIY
木工體驗







117 高鐵臺中站
彩虹爺爺的
夢幻塗鴉

118 烏日站
來杯啤酒吧

116 九張犁站
休息一下

119 大德站
麻園頭溪
漫漫遊

捷運路線圖

-  一般站
-  端點站
-  轉乘站
-  捷運綠線
-  臺鐵
-  高鐵



捷伴台中遊

讓您搭捷運探索臺中，體會這城市的風景與特色店家

中部生活圈，包含臺中、彰化及南投，而臺中市常是假日時旅遊的首選之都。從繁華的建築美景，到充滿韻味的古蹟，以及可以前往親近大自然的大坑、高美濕地或中央公園，可以穿越街坊小徑的彩虹眷村、審計新村與綠光計劃范特喜文創聚落；來到臺中可以在夜晚必逛的數個知名夜市流連，在香火鼎盛的廟宇感受莊嚴，在沿著旱溪的自行車道悠哉騎行，享用米其林星級的美食佳餚，發現特色小店的驚奇，並且讓您無法忘懷，想要一來再來……。

台中捷運將伴隨您一路探索沿線這城市的景致、內心感受傳統與新潮的共融及碰撞、城市摩天大樓與自然綠地的現代城市特色之地。



目錄

04

捷運周邊景點與特色店家

41

商家優惠活動

49

轉乘資訊

50

營運資訊與購票地點



捷運周邊景點 與 特色店家

帶 您認識臺中第一條捷運沿線周邊
景點與特色店家，讓您慢慢走，
慢慢玩！



103 北屯總站 挑戰大坑的萬里長城



大坑步道

大坑風景區有 12 條登山步道，每條難度不一，是假日出遊踏青的好去處。步道之間皆設有涼亭，可以眺望臺中市區，是臺中前十大熱門旅遊景點之一！

和平里921地震公園

原為東山國中及軍功國小舊址，在 921 地震後校舍嚴重受損，並經都市計畫變更程序後改為公園用地。公園內主要為震損物、地裂、斷層等展示區，另有震央廣場及步道。

大坑商圈

大坑商圈位於大坑風景區的出入口，以北屯區東山路二段與橫坑巷交叉路口之小型圓環為中心，結合鄰近商店家而形成，是進出大坑風景區的補給休憩站。



103 舊社站 董事長帶你騎微笑單車

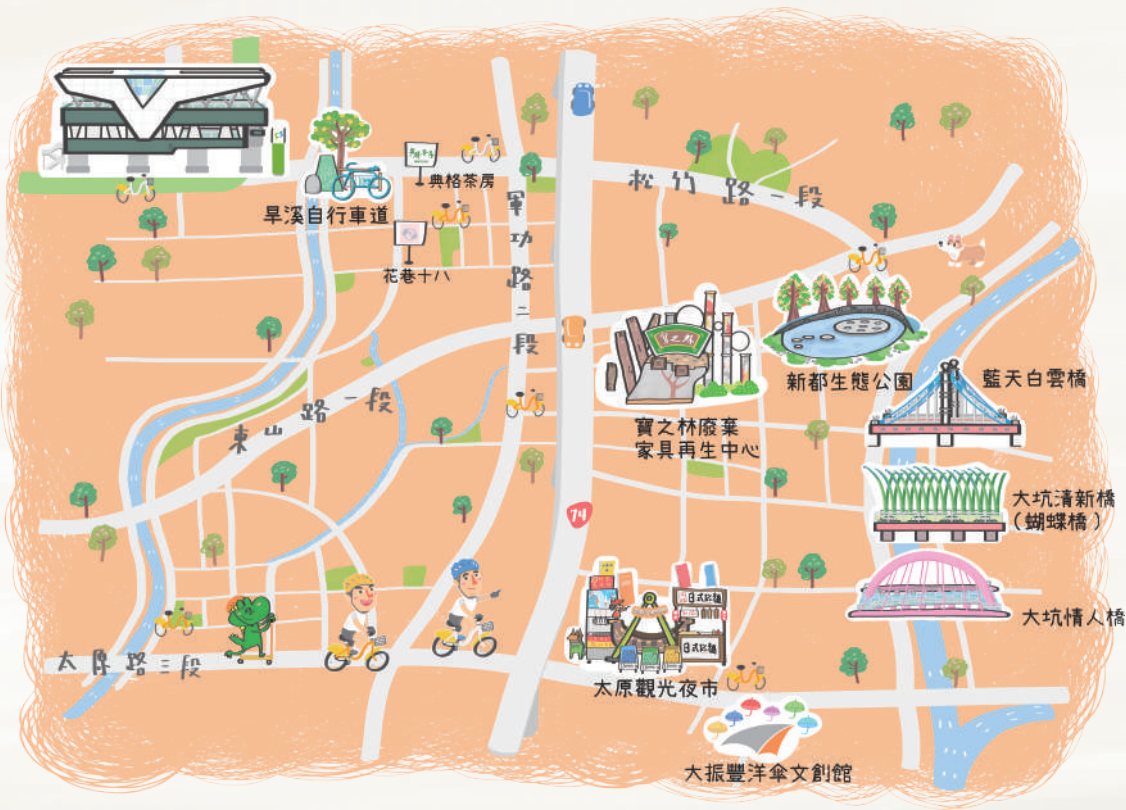

早溪自行車道

早溪自行車道沿早溪東路設置，橫跨大里、太平、北屯、潭子、豐原等五個行政區，沿途設有自行車道專用之號誌燈、休憩座椅、導覽牌、護欄、里程標示、休憩節點等。

新都生態公園

臺中市第一個以生態工法開闢的公園，將河水淨化處理後，開始放養錦鯉魚。隨著季節變化還有雞蛋花、落羽松，場地寬敞，也可以在這邊放風箏、玩飛盤。

寶之林廢棄家具再生中心

全國第一個多功能環保教育園區，搭配兒童遊戲區、小水塘與多彩多姿之花圃，以及隨處可見回收再利用之裝置藝術，非常適合市民休憩賞玩，還能尋寶購買再生家具唷。



104 松竹站 搶救寶可夢道館

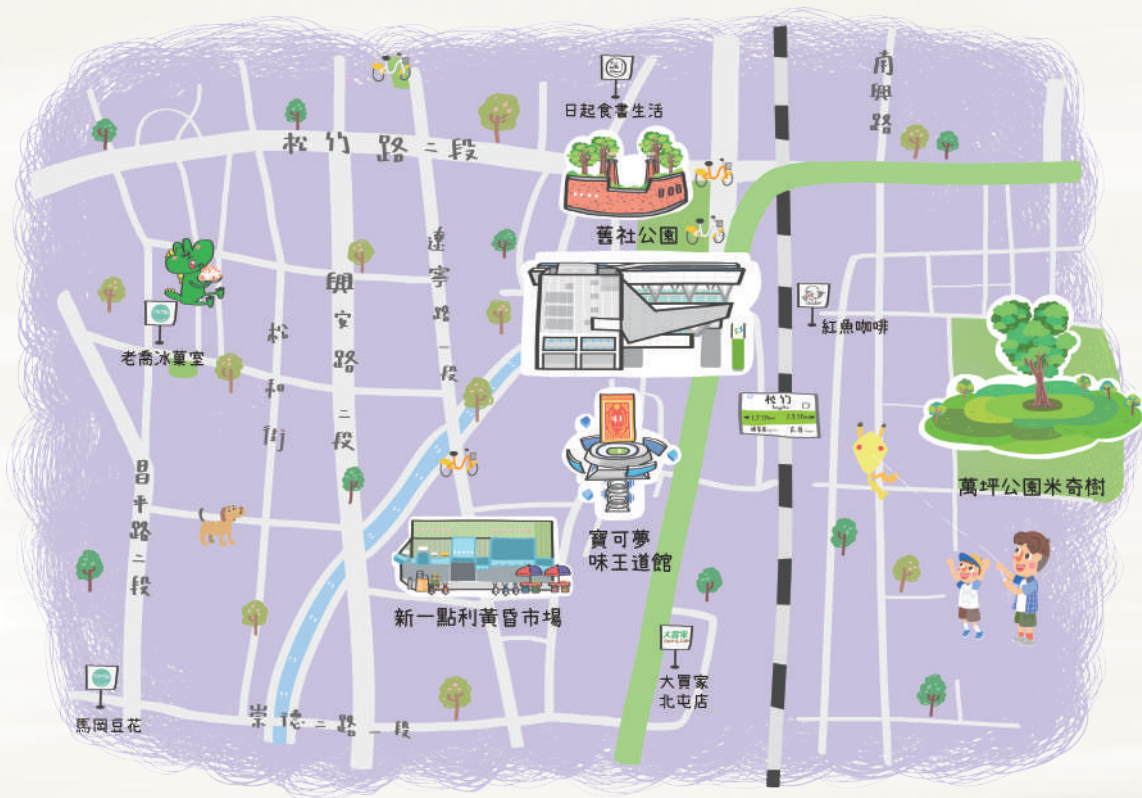

舊社公園

舊社一帶最大的公園，於1995年落成，面積約為4公頃。公園內設有綠地、植栽與石板步道，還有狹長型蓮花池，附近居民常在午後來公園散步，或聚集於園中涼亭談天。

萬坪公園 (米奇樹)

北屯南興公園，另有萬坪公園之稱。公園內有落羽松大道、滑溜冰場、兒童遊戲區、籃球場、還有體健設施。綠草坪上有一棵可愛的米奇樹，是IG熱門的打卡景點。

新一點利黃昏市場

從舊址搬遷過來到現在約有20年的歷史，佔地千坪，是全臺中最大的黃昏市場。從遼寧路的入口進去左邊是小吃，右邊是賣服飾，裡頭還有生鮮熟食，各式商品應有盡有。



105 四維國小站 回到過去古蹟探訪



積善樓

創 建於日治時期明治 31 年 (西元 1898 年), 從唐山聘請名家設計建造, 結構堅實屹立不搖, 樑柱木料採用福州杉木, 燕尾式之屋簷使用筒仔瓦及垂簾瓦, 美不勝收。

一德洋樓

歷 史建築「林懋陽故居」建於 1920 年代, 是臺中市林、賴兩大家族聯姻後開枝散葉根基, 建築融合閩南、日式木造、洋樓等特色。目前正在進行歷史建築環境整備中, 室內空間修繕暫不開放, 園區室外空間正常開放。

臺中市眷村文物館

原 為「北屯新村」, 居住校級以上之飛行員及航空技術局與研究院之技術員, 目前保存三棟具代表性的眷村建物。除了文物館展示推廣、美感手作課程、文化創意市集, 另有眷村風味菜色與復古冰品小吃體驗及台式理髮!

106 文心崇德站 兄弟好夥伴



臺灣民俗文物館 民俗公園

臺 中民俗公園於 1990 年開放，是全國第一座的民俗公園。園區內規劃成民俗及民藝兩區，以清末民初的傳統閩南式為建築特色。園區中設計有拱橋、迴廊、花園、流水、荷塘等景觀，是個適合民眾休閒散步和拍照的遊憩空間。

洲際棒球場&文創園區

串 聯了洲際棒球場，結合宴展中心、臺中棒球故事館、棒球商品專賣店、LiLo 咖啡館、及假日市集等多元的硬體設備，整合為感受運動熱情、文創氛圍、品味生活的【洲際棒球文創園區】。(目前園區暫停營業)

臺中文昌廟

位 於北屯區的文昌廟，於清朝同治 10 年（西元 1871 年）所建，至今已有一百多年歷史，屬於國家第二級寺廟古蹟。許多民眾為了升學與求職考試順利，遠道前來參拜祈求，香火相當鼎盛。

107 文心中清站 食在北平穿在天津

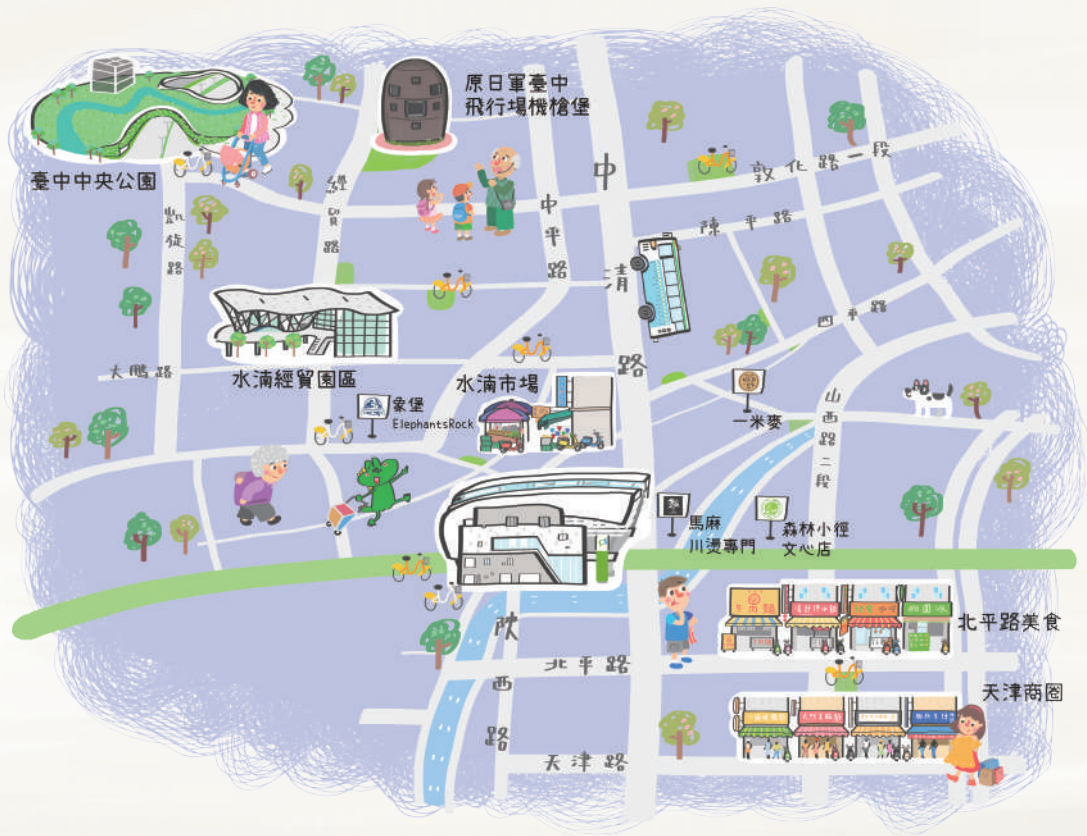

水滸經貿園區

總 開發面積達 254 公頃，是臺中市區中佔地最大的一處開發計畫區。園區內規劃有生態住宅區、經貿專用區、文化商業專區、創新研發專區及文教區等專用區，未來以水滸經貿園區作為示範，將臺中建構成為智慧城市。

天津商圈

就 如臺北的五分埔、永和的中興街，臺中的天津街也聚集了許多成衣批發商。第一次來這裡，會對地上堆滿的一疊疊以透明塑膠袋裝著的衣服感到新奇，仿置身於迪化街辦年貨的錯覺。

水滸市場

水 滸市場位於西屯大福社區，市場內主要販售生活用品、生鮮蔬果、各式肉品海鮮、五穀雜糧以及少量乾貨等。堪稱臺中最大的民營市場。

108 文華高中站 當美術遇上科學

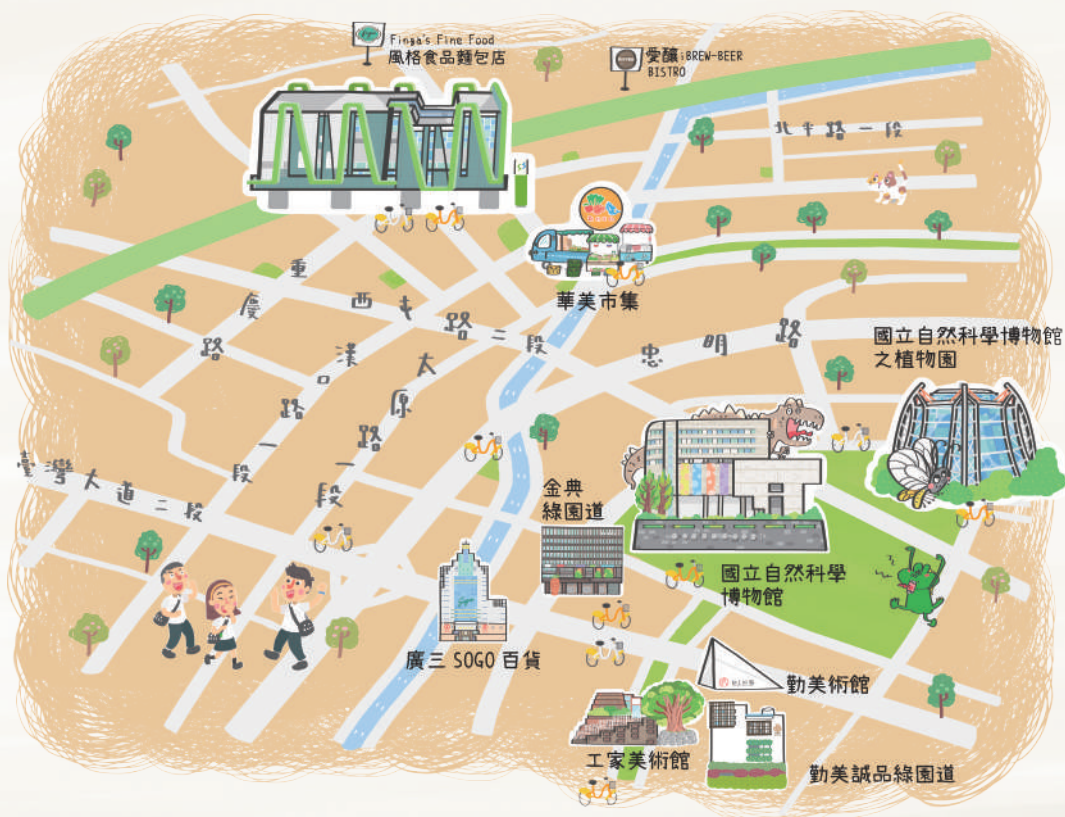

國立自然科學博物館

國家設立的第一座科學博物館，也是首座將自然科學生活化的博物館，亦是一處可以實地動手操作學習的知識殿堂。主要展示區分為六大區塊，包括：太空劇場、科學中心、生命科學廳、地球環境廳、人類文化廳、植物園等。

國立自然科學博物館之植物園

植物公園座落於科學博物館後方，占地 4.5 公頃的植物公園，蒐集約 750 種植物，都是臺灣原生植物，整體上共分為熱帶雨林溫室及戶外低海拔植物生態展示區兩大部分，同時設立有因應不同主題的特展室。

華美市集

華美市集是全臺中第一座黃昏市場，成立迄今已三十餘年，也是第一個提供消費者黃昏購物的攤販集中區。距自然科學博物館亦不到五分鐘路程，攤販數多，市集內貨物齊全，物美價廉。

109 文心櫻花站 來台中必逛夜市

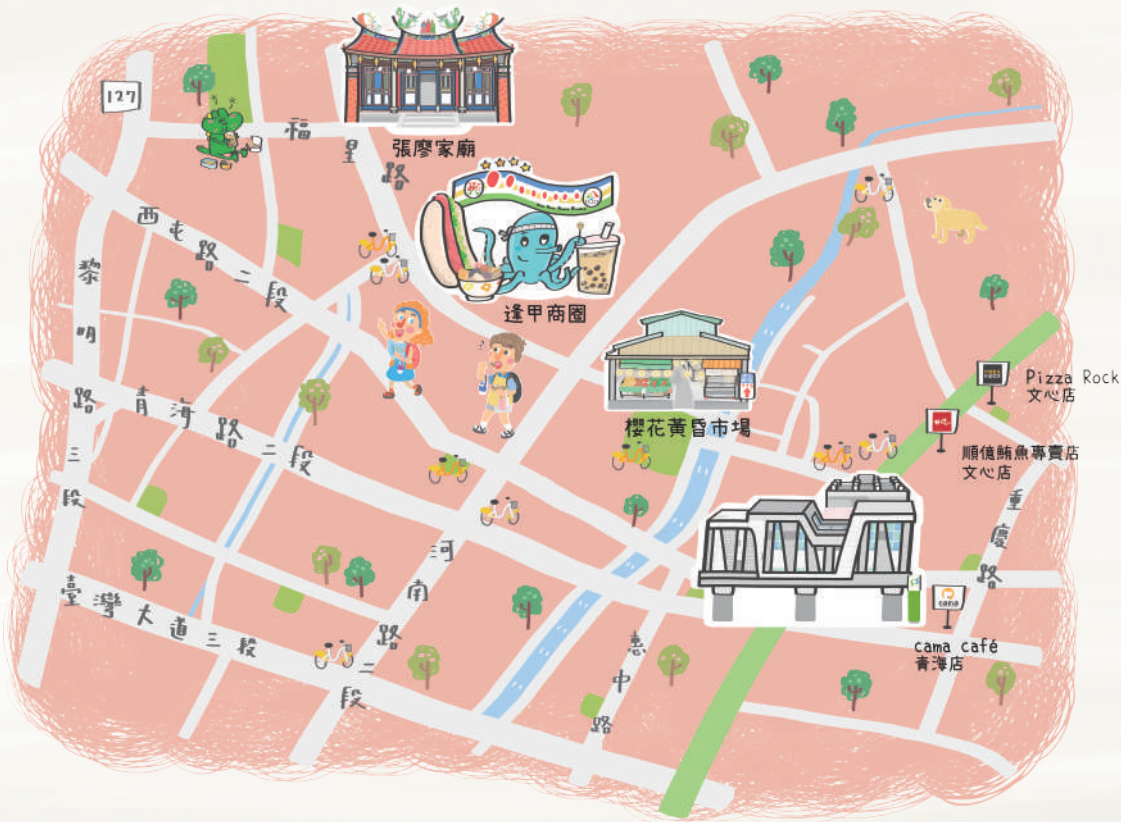

張廖家廟

俗稱張廖公廳、廖祖厝或天與公祠，因以「承祐」為號，故亦稱承祐堂。於日據明治42年（西元1909年）興建，至日治44年（西元1911年）落成，其後又陸續增建左、右橫屋及圍屋，至日治大正5年（西元1916年）工程全部告竣。

逢甲商圈

逢甲文華夜市位於逢甲大學側門，從文華路一直延伸到福星路，與其它臺中市夜市最大不同之處，在於其不單是以飲食著稱，也包含了各式各樣的商店，營業時間亦較長。現今為民眾心目中票選「臺中市十大觀光景點」之一。

櫻花黃昏市場

櫻花黃昏市場為大逢甲生活圈的傳統市場之一，旁邊是福星路、河南路等逢甲地區交通幹道，也是當地居民生活採買的重心之一。市場規模雖然不大但生鮮肉品、蔬菜水果、熟食小吃等市集內貨物齊全。

11。市政府站 百貨購物 看歌劇

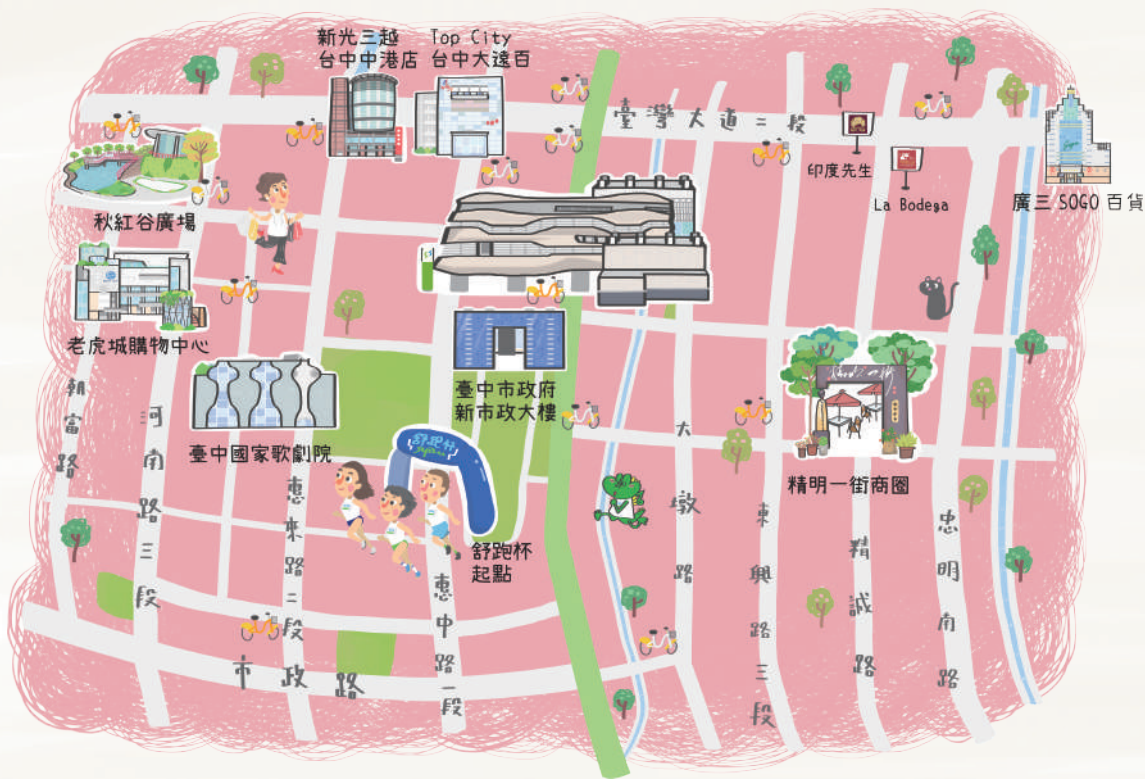

臺中市政府 新市政大樓

由 瑞士韋伯 / 侯佛 (Weber + Hofer AGArchitects) 建築師事務所設計，是七期重劃區的指標建築之一，並與鄰近的臺中議政大樓構成「臺中新市政中心」。大樓本身以玻璃帷幕包覆，建築中央下方簾空造型形成；建築空間分別命名為文心樓（東側）、中央川堂及惠中樓（西側）。

臺中國家歌劇院

臺 中國家歌劇院造型前衛，由曾獲普立茲克獎的日本建築師伊東豐雄設計，以「美聲涵洞」概念，採用曲牆、孔洞與管狀等別具一格的設計，整棟建築完全沒有樑柱支撐，也無一處為90度牆面，顛覆了一般建築物的概念。

精明一街商圈

精 明一街是臺中歐式風味商店街的發源地，也是全國商店街經營的成功範例。由兩棟各具特色的建築，所衍生營造的獨特風情街道構成，變成行人徒步區及歐式露天咖啡座。



111 水安宮站 公益美食行大運

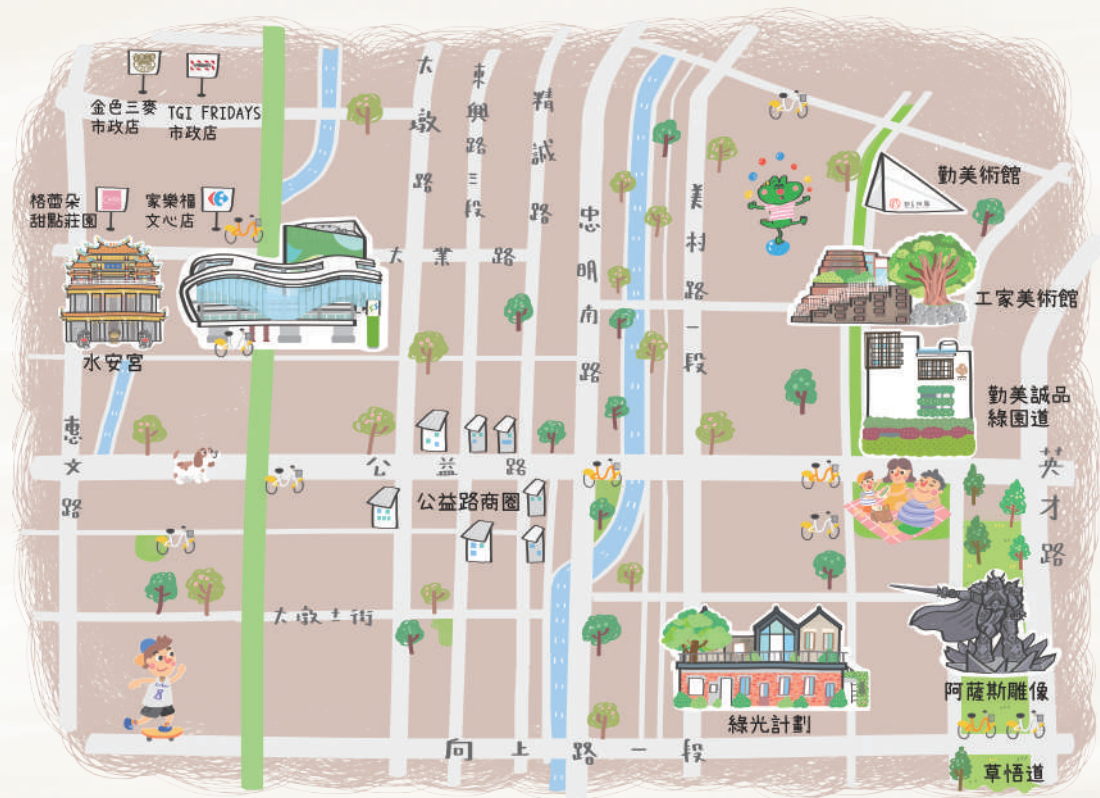

草悟道

北起國立自然科學博物館、南至美術園道綠園道帶狀的都市空間架構，以及沿線的國立自然科學博物館、市民廣場、勤美誠品綠園道、藝文空間、國立臺灣美術館、美食街等活動結點。

阿薩斯雕像

坐落於草悟道的大型裝置藝術—阿薩斯雕像，是美商暴雪娛樂公司 (Blizzard Entertainment) 於亞洲唯一的青銅雕像，由好萊塢知名臺裔藝術家 Steve Wang 所帶領的 30 人團隊，耗時上千小時 (逾 9 個月) 完成。

公益路商圈

屬於臺中全國商團的公益路，左臨臺灣大道上的百貨購物天堂，右臨人文風情的精明一街。從傳統的臺式便當自助餐開始，到港式飲茶、日本定食、客家小炒、義式料理，一字排開任君選擇。

113 南屯站 犁頭店穿木屐躑鯨鯉

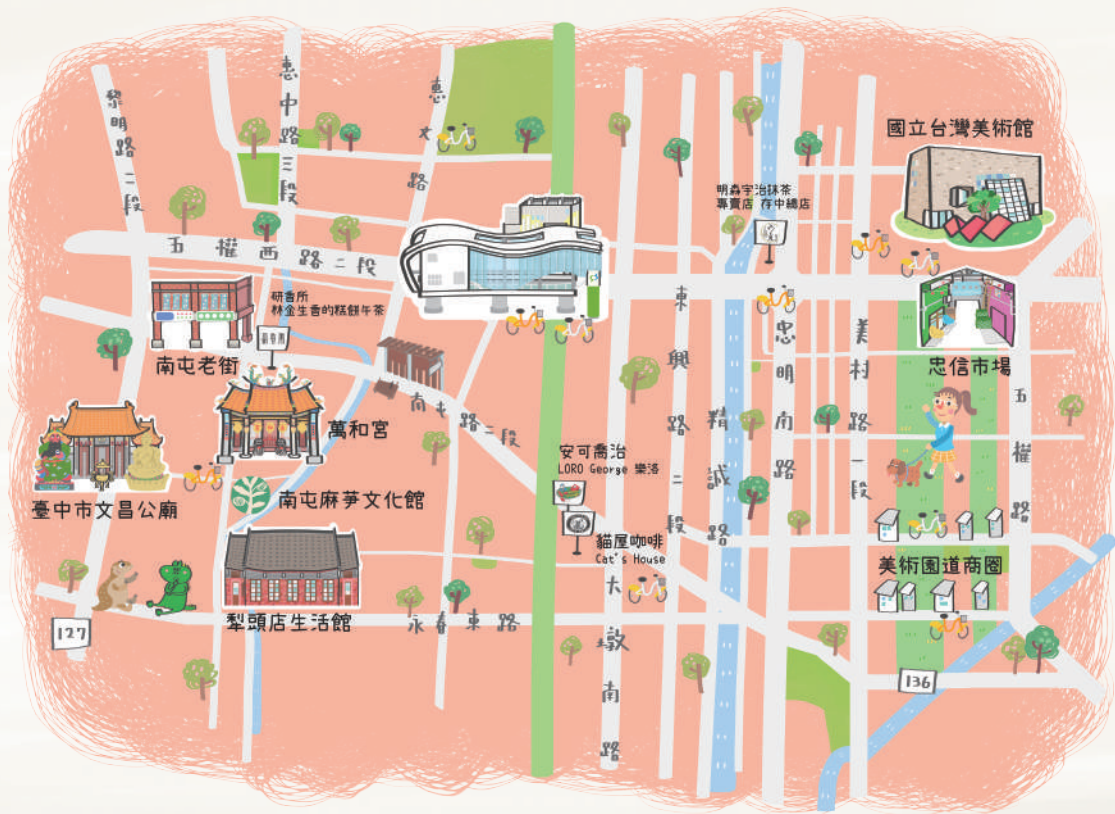

南屯老街

沿街錯落著老式建築，許多古厝、老店至少五、六十歲，最老的已經兩百多歲。古厝古意盎然，有閩台式建築形式的「穎田堂」，以芒草為鋪蓋成頂的古厝群，左側護龍為二層樓房街屋形式的「求是堂」，其他尚有「瑞濟堂」、「煙寮」、「牛墟」。

萬和宮

萬和宮（亦稱犁頭店聖母廟），1684年初建，為臺中市歷史最悠久的廟宇。係因當地昔日打製犁頭等農具店舖聚集的「犁頭店街」（今南屯區內）而得名，奉祀滙洲天上聖母（俗稱媽祖、老大媽），為臺中市的四大媽祖廟之一。

臺中市文昌公廟

文昌廟為清道光年間五年歲貢曾玉音與好友組成的「文蔚社」以及「文炳社」兩個文社共同籌資合建的，總面積1900坪，為一土角造古代宮殿式廟宇，奉祀文昌帝君。



114 豐樂公園站 城市運動好easy

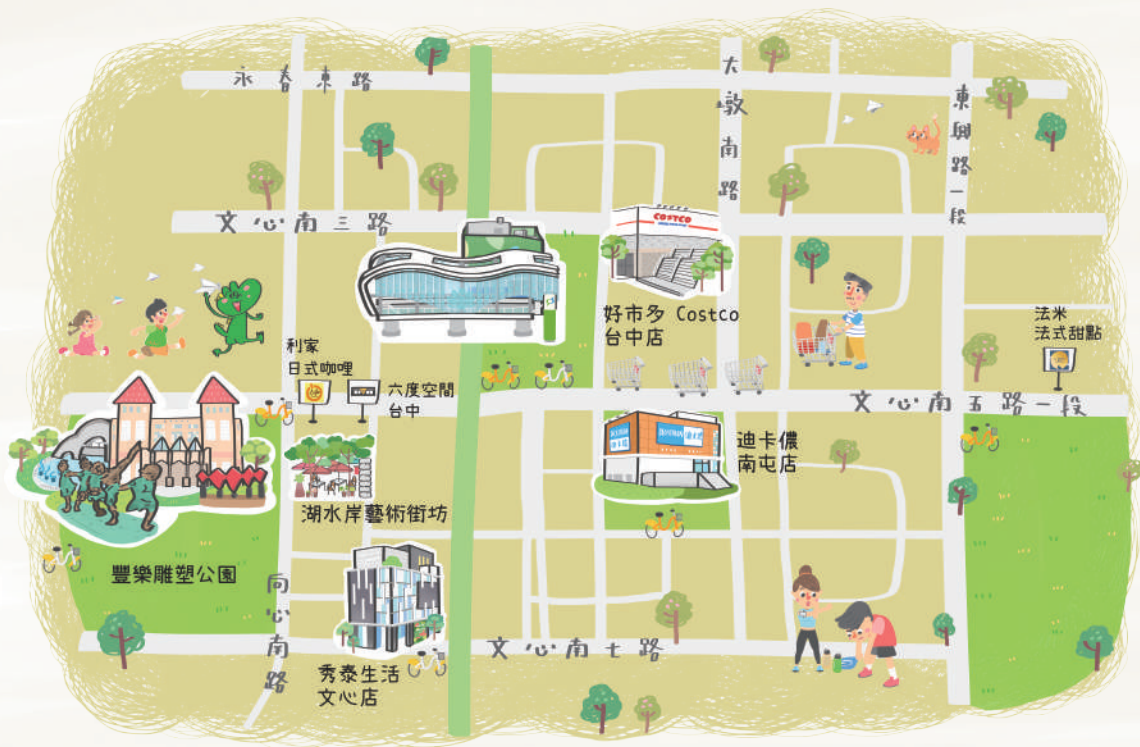

豐樂雕塑公園

豐樂雕塑公園為全臺首座公立雕塑公園，座落於向心南路、文心南七路、永春東一路、文心南五路之間，佔地達6公頃。園內設有拱橋、流瀑、人工湖、涼亭、親水區、兒童遊戲場、活動中心、步道以及五十二件雕塑作品。

湖水岸藝術街坊

位於豐樂公園旁的住宅、湖水岸的兩棟建築中，短短約100公尺的巷弄中，聚集了民藝店、古董店、個性珠寶店與兼具特色的餐飲店。走在其中，仿佛置身在歐洲某個小國家的某個街道上。



115 大慶站 DIY木工體驗

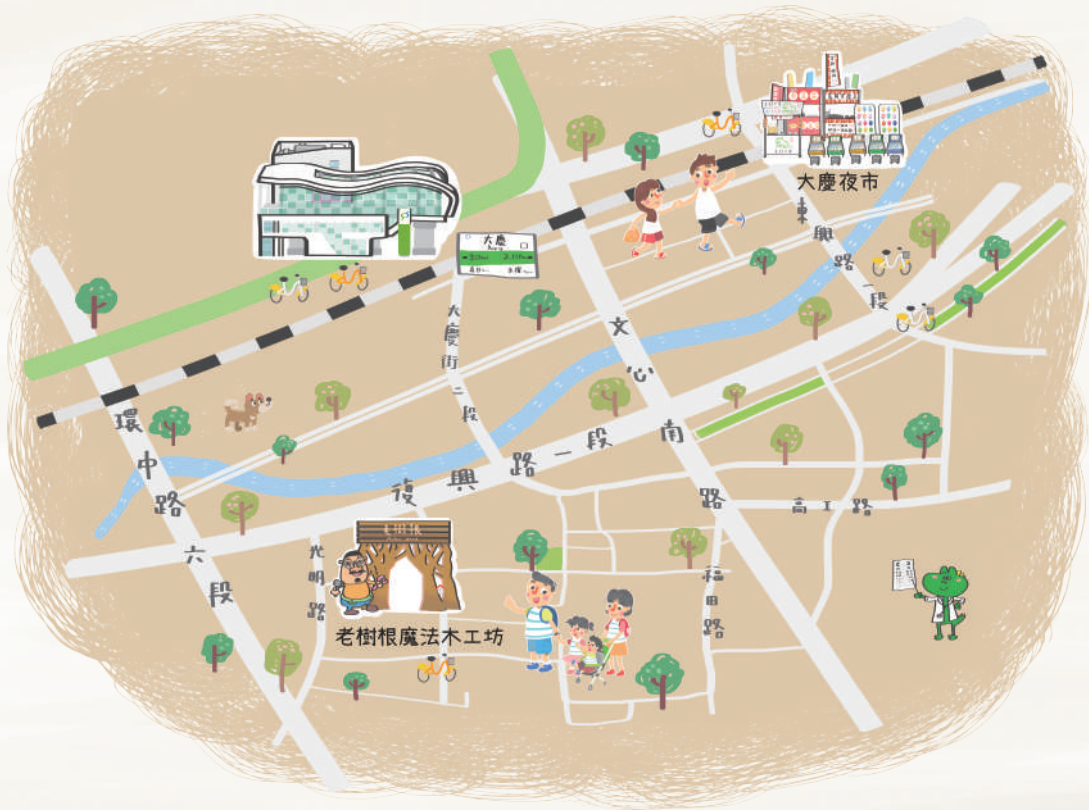

老樹根魔法木工坊

『老樹根魔法木工坊』是一個充滿驚奇、趣味的木頭創藝樂園，它設有木器彩繪 DIY 館、魯班創意館、木工教室，並有家鄉的土塙厝三合院、獨角仙小棧及阿嬤的蔬菜農園、木頭鳥咖啡館、草坪遊戲區並備有停車場。

大慶夜市

大慶夜市位於建國南路靠近東興路路口，鄰近中山醫學大學與大慶車站，夜市周圍可愛童趣的彩繪圖案，充滿遊樂園般歡樂氣氛，成為新興打卡據點，歡迎大家一同前往體驗。



116 大張犁坊 休息一下



九張犁站

錯落的點點繁星交會空中的幻化萬千，回應田園景緻的盎然生機。以田園生活與住宅區為主，車站網點玻璃立面則以間隔錯落的棋盤圖樣。



117 九德站 麻園頭溪漫漫遊

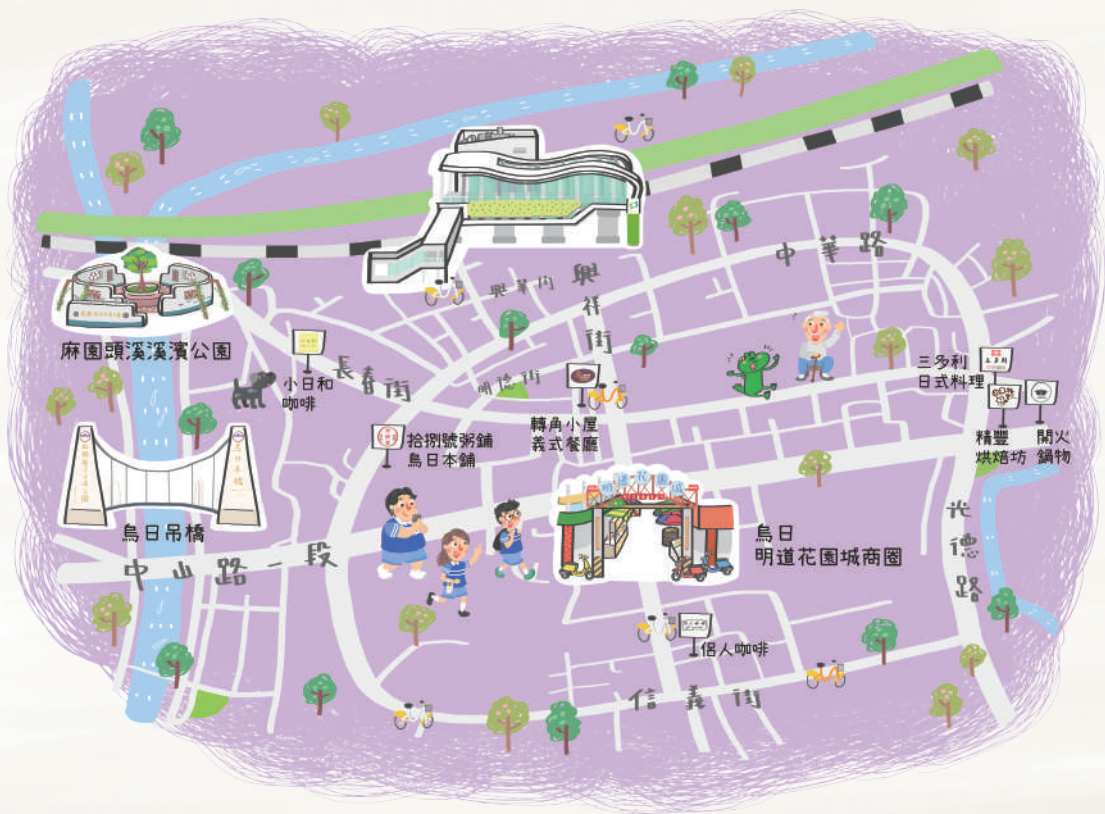

麻園頭溪溪濱公園 (烏日吊橋)

麻園頭溪溪濱公園為在政府重塑造體城鄉風貌政策下整建，園區內設有歷史廣場、文學步道、動物石雕、拱型花廊、花織吊橋及遍植花木，全長約1.6公里的環狀自行車道，環繞公園，是散步的好去處。

烏日明道花園城商圈

明道花園城位於明道中學旁，範圍包括興祥街、中山路一段，為烏日最為熱鬧的商圈，發展成熟機能便利。充滿人情味的菜市場，同一時段，也有不少臺灣傳統美食，而傍晚時段，也會有不少好吃不貴 CP 值高美食現身。



118 烏日站 來杯啤酒吧

烏日啤酒觀光工廠

民國 92 年研發出金牌啤酒，奠定了烏日啤酒廠朝向啤酒研發中心邁進的里程碑。93 年正式設立啤酒研發中心，配合推廣在地文化，努力與地方發展觀光事業，希望啤酒研發技術及文物保存，未來將朝啤酒村的方向發展。(因觀光酒廠風華再現改造計劃案執行，暫停開放參觀，產品推廣中心仍正常營運)

烏日戰車公園

烏日戰車公園又稱湖日休閒廣場，位於中彰快速道路與中山路交叉口的架高橋下，廣場設置觀景台可眺望筏仔溪上的自然生態。公園內有除役戰車和兒童遊戲區，還有體健設施，橋下另有美式塗鴉彩繪。

烏日觀光夜市

在地人才知道的烏日觀光夜市，每週二、四、六開市，因時間不同攤位也會有所變動，空間環境不大但種類豐富，吃喝玩樂一次滿足！



119 高鐵臺中站 彩虹爺爺的夢幻塗鴉

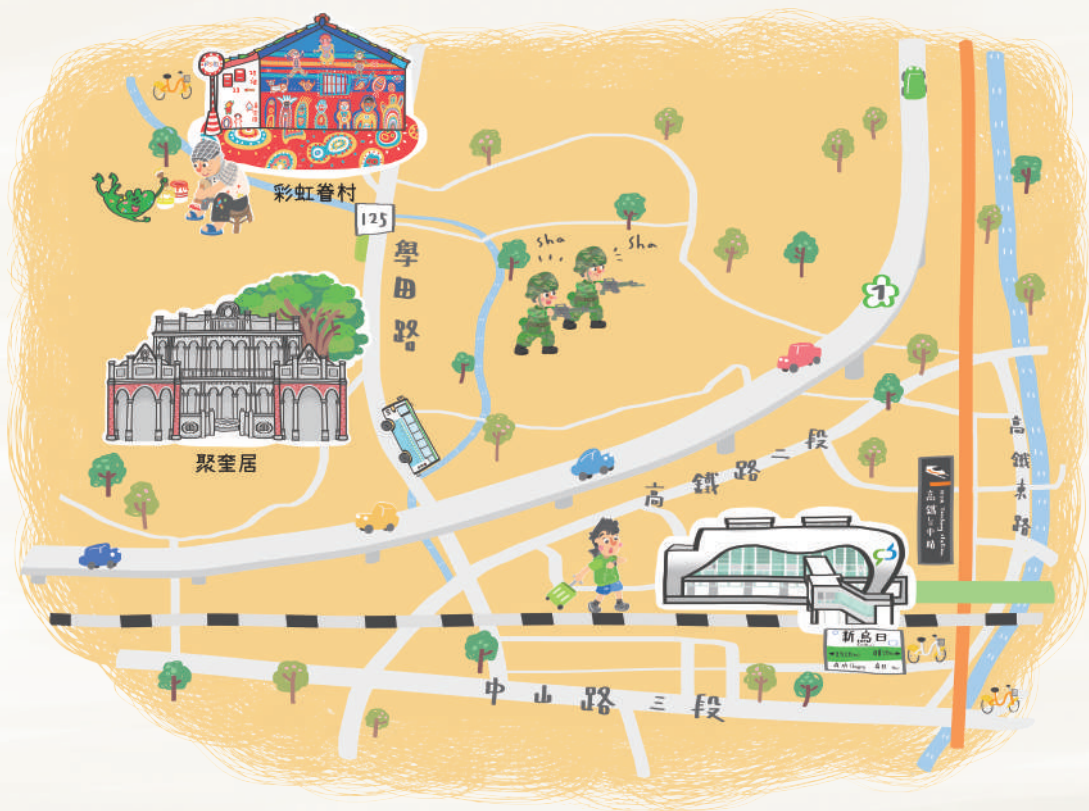

彩虹眷村

彩虹眷村位於南屯區春安路56巷，鄰近嶺東科技大學，是條色彩繽紛、充滿童趣繪繪的巷道；這些色彩繽紛的人像、動物與色塊，因其擁有令人感動的在地元素，讓許多遊客特地前往觀賞，也讓這個孤寂的眷村熱鬧起來。

高鐵臺中站

高鐵臺中站，俗稱高鐵烏日站，位於烏日區，為臺灣高速鐵路的鐵路車站。車站內有許多知名連鎖餐飲與伴手禮店進駐，因此假日常常可見站內聚集眾多並非為搭車而來的休閒人潮。

聚奎居

『聚奎居」興建於1930年間，昔日為烏日地區的豪華宅邸，臺中市政府於101年公告將其指定為市定古蹟。聚奎居是私有古蹟，也是政府與民間合作修復和活化古蹟的優良典範。



商家優惠活動

活動期間至下列合作商家消費，並
出示捷伴台中遊手冊，即可享該
商家專屬優惠！



台中捷運
官網

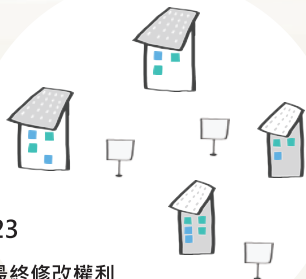

活動時間：110.03.25 – 110.05.23

主辦單位及店家保有優惠內容變更及最終修改權利

捷運站

合作商家

營業資訊

優惠內容

103a

北屯總站

山姆派樂

10:00-18:00 (週一公休)
北屯區和祥7街32號
04-2436-7367

享9折優惠

大坑紙箱王
創意園區

09:00-18:00
(18:00 後入園免費，且部分館別休
息)
北屯區東山路二段二巷2號
(近大坑圓環)
04-2239-8868#22

贈免費照片
沖洗券乙張

103

舊社站

花巷十八

12:00-18:00
北屯區松竹五路二段246號
0961-226-557

享9折優惠

典格茶房

11:00-14:30、17:00-21:00
(週日公休)
北屯區松竹路一段955號
(旱溪東路口)

享9折優惠

104

松竹站

馬岡豆花

10:00-22:30 (週日~週四)
10:00-23:00 (週五~週六)
北屯區崇德二路二段11號(創始店)
04-2244-6541

享9折優惠

老喬冰菓室

14:00-21:30 (21:10後僅供外帶)
北屯區崇德六路一段266號
04-2243-1933

享9折優惠

日起食書
生活

平日 09:00-15:00 (週一公休)
假日 08:00-16:00
北屯區松竹路二段76巷19號
04-2243-4962

贈日起烘焙燕麥
(30g)一包

紅魚咖啡
Red Fish
Coffee

10:00-18:00 (週二~週六)
10:00-14:00 (週日) (週一公休)
北屯區松竹路一段1473巷100號
(松竹車站一樓)
04-2243-5250

享9折優惠

捷運站	合作商家	營業資訊	優惠內容
105 四維 國小站	俐落北屯店 Slick Barbershop	11:00-21:00 北屯區文心路四段958號 04-2238-8800	贈送頭皮護養
	饕食館 小籠湯包	11:30-20:00 (週一公休) 北屯區興安路一段42號 04-2238-0983	享9折優惠

非常石鍋 韓式料理	平日 11:30-14:30 (最後入場時間14:00) 17:00-21:30 (最後入場時間21:00) 假日 11:30-21:30 (最後入場時間21:00) 北屯區北屯路222-11號 04-2233-2665	享9折優惠
--------------	--	-------

找晨手作輕食料理 北屯店 Find Morning	08:00-16:00 (最後點餐 15:00) (週三公休) 北屯區文昌東十二街17號 04-2233-4471	享9折優惠
---------------------------------	--	-------

養鍋2號 北屯文心店	平日 11:30-14:30、17:00-22:30 假日 11:00-22:30 北屯區文心路四段679號 04-2243-5589	贈送蛤蚧或小牛任選一份(限內用；開一贈一支手襪一份；優惠活動不得合併使用)
---------------	--	---------------------------------------

歐都納 台中崇德店	11:30-21:30 北屯區崇德路二段47號 04-2236-7780	非活動期間·單筆消費滿2,000元·可享88折優惠(外購品、特價品除外)。 活動期間(如:週年慶)·單筆消費滿2,000元·可享88折優惠後再享95折優惠(外購品、特價品除外)。 *所有優惠不得併用。
--------------	--	--

赤鬼 崇德店	平日 11:00-22:30 (最後入場時間22:00) 假日 11:00-23:00 (最後入場時間22:30) (除夕當天休息一天) 北屯區文心路四段603號 04-2242-9933	贈送小薯一份
-----------	--	--------

捷運站	合作商家	營業資訊	優惠內容
106 文心 崇德站	梨子咖啡館 崇德店 Pear Café	平日 11:00-21:00 假日 08:00-21:00 北屯區崇德路三段1號 04-2249-0399	享95折優惠
	BOSKE 咖啡麵包坊 BOSKE Bakery Café	09:00-19:00 (週一公休) 北屯區松竹路二段661號 04-2241-3530	享9折優惠

憲賣咖啡 熱河店 Smile Coffee	09:30-17:30 北屯區熱河路二段128號 04-2238-3366	享9折優惠
-----------------------------	---	-------

馬麻川燙專門	17:30-賣完 (約00:30) (週一公休) 北屯區中清路二段10號 04-2293-6389	享9折優惠
--------	---	-------

森林小徑 文心店	11:30-21:30 北屯區文心路四段131號 04-2298-2238	享9折優惠
-------------	---	-------

一米麥	09:00-21:00 (休息時間依店家公告為主) 北屯區大連北街47號 04-2298-5869	享9折優惠
-----	--	-------

象堡 ElephantsRock	07:00-12:00 (週一、週二公休) 西屯區中平路127號 0972-079-892	享9折優惠
---------------------	---	-------

Finga's Fine Food 風格食品麵包店	11:00-19:00 西屯區長安路一段162號 04-2311-0330	享9折優惠
---------------------------------	---	-------

愛釀 iBREW-BEER BISTRO	16:30-23:00 (週日公休) 西屯區文心路三段303號 04-2293-8076	享9折優惠
----------------------------	--	-------

107 文心 中清站

108 文華 高中站

捷運站	合作商家	營業資訊	優惠內容
109 文心 櫻花站	順億鮭魚專賣店 文心店	11:00-21:30 西屯區文心路三段140號 04-2311-1051	享9折優惠
	Pizza Rock 文心店	11:30-21:30 西屯區文心路三段224號 04-2316-2528	特定品項 享9折優惠

Cama Café 台中青海店	7:30-19:00 (週一~週五) 9:00-18:00 (週六~週日) 西屯區青海路一段92號 04-2317-4582	享9折優惠 (僅限手沖飲品、 咖啡豆)
--------------------	---	---------------------------

歐都納 新光三越中港店	11:00-22:00 (週一~週五) 10:30-22:00 (週六~週日) 西屯區台灣大道三段301號12樓 04-2255-3333	非活動期間·單筆消費滿2,000元·可享88折優惠(外購品、特價品除外)。 活動期間(如:週年慶)·單筆消費滿2,000元·可享88折優惠後再享95折優惠(外購品、特價品除外)。 *所有優惠不得併用。
----------------	--	--

La Bodega	18:00-01:00 西區精誠二街3號 04-2310-7006	享9折優惠
-----------	---	-------

印度先生 Mr. India	11:30-21:00 西屯區精誠路6號 04-2320-8821	享9折優惠
-------------------	---	-------

格蕾朵甜點莊園	依店家公告為準(網路預訂制,無內用) 南屯區大業路398號 04-2258-7998	享9折優惠
---------	--	-------

TGI FRIDAYS 市政店	11:30-23:00 (最後供餐22:00) 市政路16號 04-2252-3579	享9折優惠
--------------------	---	-------

金色三麥 台中市政店	11:00-24:00 (週日~週四) 11:00-01:00 (週五~週六) 西屯區市政路20號 04-2255-5911	享9折優惠 (聖誕、跨年、農曆春節不適用)
---------------	---	--------------------------

捷運站	合作商家	營業資訊	優惠內容
112 文心森林 公園站	Vegfarm 無國界蔬食餐廳	11:30-21:00 南屯區大墩路469號 04-2320-3035	享9折優惠
	Smohouse 思默好時	10:00-18:00 南屯區大墩六街208號 04-2471-2898	享9折優惠

天閣酒店 台中館	24小時 南屯區大墩路525號 04-2320-0000	享9折優惠 (不適用於訂房網)
-------------	------------------------------------	--------------------

貓屋咖啡 Cat's House	13:00-19:00 (店休日依FB公告為準) 南屯區文心南二路170巷10號1樓 04-2475-7172	享9折優惠
---------------------	--	-------

明森宇治抹茶 專賣店 (存中總店)	11:00-21:00 (週四公休) 西區存中街161巷1號 04-2375-6262	享9折優惠
-------------------------	---	-------

研香所 林金生香的 糕餅午茶	11:00-18:00 (週一、週二公休) 南屯區萬和路一段94號 04-2389-9857	消費即贈茶點 乙份
----------------------	--	--------------

安可喬治 LORO George 樂洛	17:00-21:00 (週二) 11:00-14:00、17:00-21:00 (週三~週日) (週一公休) 南屯區文心南路16號 04-2475-4071	享9折優惠
---------------------------	---	-------

110 市政府站

113 南屯站

111 水安宮站

捷運站	合作商家	營業資訊	優惠內容
114 豐樂 公園站	利家日式咖哩 Ligo Curry House	11:00-21:00 南屯區文心南五路一段321-8號 04-2471-8391	享9折優惠
	六度空間台中 Lazertreks Taichung	08:00-17:00 (週一~週五) 11:00-20:00 (週六~週日) 南屯區豐偉路87號 B1樓 04-2471-2332	享9折優惠 (僅適用個人雷射對戰 1小時起，雷射私人獨 享2小時，其餘團體專 案已優惠不在折扣範 圍)
	La Famille 法米法式甜點 (文心店)	11:00-19:00 (周二公休) 南屯區文心南五路一段10號 04-2473-1863	享9折優惠
115 大慶站	老樹根木工坊	09:00-17:00 (週五~週日) (週一~週四公休) (寒暑假開放時間另行公告) 南區樹義路63號 04-2262-8621	DIY體驗課程 享9折優惠
	開火鍋物	11:30-14:30、17:00-23:00 烏日區中山路一段212號 04-2338-8902	贈與滷鴨血乙份
117 九德站	三多利日式料理	11:30-14:30、17:30-20:45 (週一公休) 烏日區中華路16號 04-2337-3137	享9折優惠
	精豐烘焙坊	08:00-22:00 烏日區中山路一段216之1號 04-2336-1307	享9折優惠
	轉角小屋 義式餐廳	11:30-14:30、17:00-20:30 (週日公休) 烏日區長春街328號 04-2338-0270	享9折優惠

捷運站	合作商家	營業資訊	優惠內容
117 九德站	小日和咖啡	平日 09:00-18:00 假日 08:30-18:00 (週一公休) 烏日區長春街537號 04-2338-7667	享9折優惠
	拾捌號粥鋪 烏日本鋪	11:00-14:00、16:30-21:00 (週一~週四) 11:00-14:00、17:00-23:00 (週五~週六) (週日公休) 烏日區中華路591-1號 04-2337-8218	享9折優惠
	侶人咖啡 café spécialisé	09:00-17:00 (週一公休) 烏日區興祥街 20巷9號 0963-721-819	享9折優惠
118 烏日站	烏日啤酒 觀光工廠	09:00-17:00 烏日區光華街1號 04-2338-1216	消費滿3000元 即贈黑麥汁6罐 (紅麴、原味、烏 梅或桂圓等口味 隨機)
	赫絲珀高鐵行旅 HesperHotel	24小時營業 烏日區新興路255號 04-2336-5771	享9折優惠
	展榮商號	09:00-21:00 (週一公休) 烏日區光日路406號 04-2336-6505	享9折優惠
Fimi 後山小廚房 FiMi patisserie	禎祥水果店	夏季 11:00-21:30 (休息日依店家FB公告) 冬季 15:00-21:30 (週一公休) 南屯區黎明路一段147號 04-2479-2230	享9折優惠
	Fimi 後山小廚房 FiMi patisserie	11:15-19:00 (週一公休) 烏日區光日路11號 0985-999-970	享9折優惠
	柒珈咖啡 Coffee Roaster	08:00-18:30 (店休公佈於FB及IG) 烏日區五光路1066號 0984-380-606	內用飲品 享9折優惠

轉乘資訊



掃描QR code可獲得更多轉乘資訊。

營運資訊與購票地點

營運資訊 (試營運期間，依台中捷運官網公告為主)

首末班車時間 - 06:00 / 24:00

平日 班距 (尖峰時段 07:00 至 09:00 及 17:00 至 19:00)

一般時段 06:00 至 23:00 - 尖峰5分鐘 / 班，離峰8分鐘 / 班

深夜時段 23:00 至 24:00 - 15分鐘 / 班

假日 班距

一般時段 06:00 至 23:00 - 不分尖離峰8分鐘 / 班

深夜時段 23:00 至 24:00 - 15分鐘 / 班

購票地點

加值售票機：

單程票、電子票證加值 (悠遊卡、一卡通、愛金卡)

車站詢問處：

單程票、團體票、一日票、24 / 48小時票、電子票證

版權所有，未經許可禁止任何形式使用或轉載翻印。

主辦單位保有隨時修改、變更、活動解釋及取消本活動之權利，若有相關異動將會公告於台中捷運官網，恕不另行通知。